JSRC 腎癌研究会
Japanese Society of Renal Cancer

第51回腎癌研究会
Symposium 3

1st-lineの薬剤選択はどう考える？

ライブ配信 2021年7月10日（土） 16:00～17:00

座長 北野 滋久 先生 がん研有明病院 がん免疫治療開発部長
小山 政史 先生 埼玉医科大学国際医療センター 泌尿器腫瘍科 教授

16:00～16:20
講演1
Ipilimumab+Nivolumabの立場から考える1stLineの薬剤選択
演者 大庭 康司郎 先生 長崎大学病院 泌尿器科・腎移植外科 病院准教授

16:20～16:40
講演2
IO-TKIの立場から考える1stLineの薬剤選択
演者 沼倉 一幸 先生 秋田大学大学院医学系研究科 腎泌尿器科学講座 講師

16:40～17:00
総合討論
ディスカッサント 大庭 康司郎 先生 長崎大学病院 泌尿器科・腎移植外科 病院准教授
沼倉 一幸 先生 秋田大学大学院医学系研究科 腎泌尿器科学講座 講師
髙松 公晴 先生 国際医療福祉大学三田病院 泌尿器科
近藤 千紘 先生 国立がん研究センター東病院 腫瘍内科

本セミナー視聴にあたっては研究会の事前登録が必要になります。
詳細は研究会ホームページ（http://www.jingan.jp）をご確認ください。

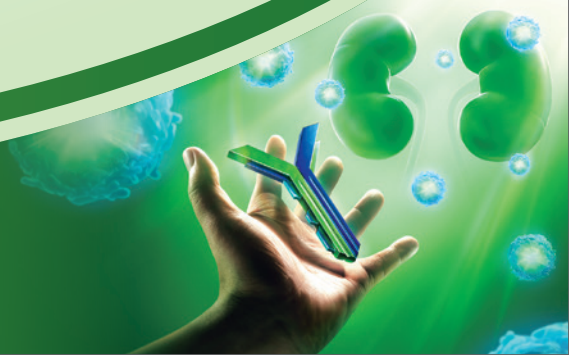

共催：第51回腎癌研究会／MSD株式会社